制震装置SAFE365標準装備
クワイエ QUIE

地震に強い家、クワイエ。

震度7で鍛えてきました

耐震＋制震
“クワイエ”標準装備の家

月々7万円台で家が買える!

詳しくは、裏面①番の物件概要をご参照ください。

〈媒介〉adea
東京都知事免許(2)第92324号 (公社)全日本不動産協会会員 (公社)首都圏不動産公正取引協議会加盟
株式会社アデア住宅販売
〒207-0016 東京都東大和市仲原3丁目19-5レグルス1階
TEL:042-569-8885 FAX:042-569-8886 URL:www.ajh.co.jp

お問い合わせ 042-569-8885

ホームページにて物件情報公開!!
アデア住宅販売 検索

adea クラブ 会員募集中!!

今話題の「耐震＋制震の家 QUIE」を見に来てください。

只今予約受付中 ▶ 下記電話番号よりお申し込みください。

1 新築分譲住宅 東大和市仲原第8 インフォメーションセンター

月々7万円台より　販売価格 2,990(税込)万円より

10号棟 3LDK
土地面積 113.09㎡
建物面積 89.10㎡
販売価格 2,990(税込)万円

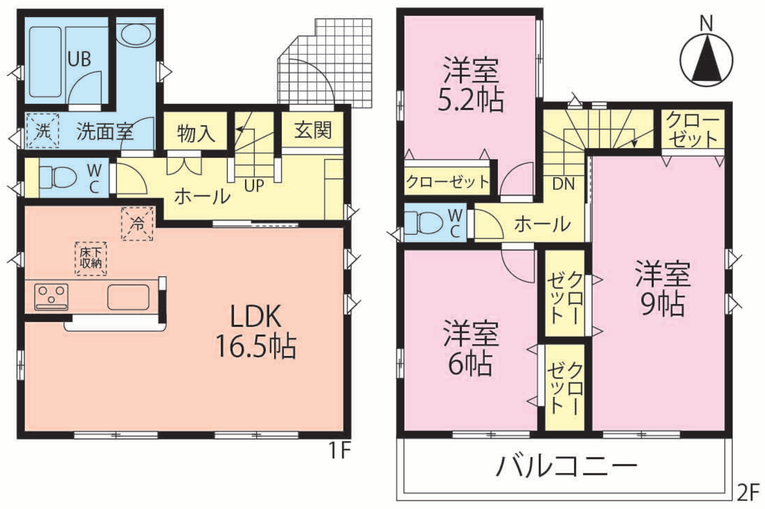

【物件概要】●所在地／東大和市仲原1丁目●交通／西武拝島線「東大和市」駅徒歩22分●販売戸数／4戸●販売価格(税込)／2,990万円～3,690万円●敷地面積／107.64㎡・113.09㎡●延床面積／89.10㎡～104.08㎡●用途地域／第1種低層住居専用地域・第2種中高層住居専用地域●設備／東京電力・公営水道・公共下水・都市ガス●建築年月／平成29年9月●取引態様／媒介

頭金0円 | ボーナス0円 | 月々支払7万円台より
【10号棟】ローン返済例
◇借入金額：2,990万円　◇月々返済：77,946円

他にも販売物件あるよ～!!

各現場のお問い合わせは下記電話番号へご連絡ください。

(株)アデア住宅販売からのご来場プレゼント

充実の設備・仕様が内覧・体感できる上部掲載のインフォメーションセンターへお気軽にお越しください。

ご来場いただきアンケートにご記入いただいたお客様に限り

QUOカード2,000円分プレゼント!

※1家族につき1回のプレゼントとさせていただきます。※下記TELよりお申し込みください。

2 新築分譲住宅 西東京市芝久保町第11

月々9万円台より

販売価格 3,690(税込)万円より

大型開発現場内分譲住宅

【物件概要】●所在地／西東京市芝久保町5丁目●交通／西武新宿線「花小金井」駅徒歩20分●販売戸数／5戸●販売価格(税込)／3,690万円～4,690万円●敷地面積／110.00㎡●延床面積／79.57㎡～86.26㎡●用途地域／第1種低層住居専用地域●建築確認番号／第17UDIIW建05320号他●設備／東京電力・公営水道・公共下水・都市ガス●完了予定日／平成29年11月●取引態様／媒介

頭金0円 | ボーナス0円 | 月々支払9万円台より
【8号棟】ローン返済例
◇借入金額：3,690万円　◇月々返済：96,195円

カーナビ：西東京市芝久保町5-10-12付近

8号棟 3LDK
土地面積 110.00㎡
建物面積 79.57㎡
販売価格 3,690(税込)万円

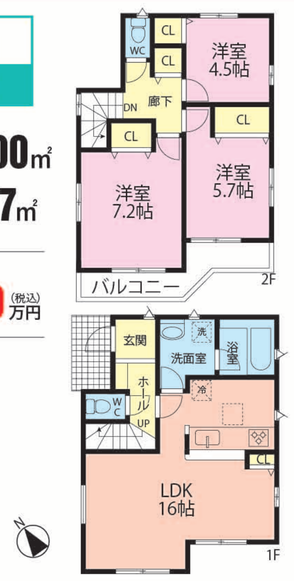

3 新築分譲住宅 東大和市新堀第7

月々9万円台より

販売価格 3,799(税込)万円より

閑静な区画整理地内

【物件概要】●所在地／東大和市新堀3丁目●交通／西武拝島線「東大和市」駅徒歩18分●販売戸数／2戸●販売価格(税込)／3,799万円・3,999万円●敷地面積／117.53㎡・135.89㎡●延床面積／95.16㎡・96.39㎡●用途地域／第1種低層住居専用地域●建築確認番号／第17UDIIW建06089号他●設備／東京電力・公営水道・公共下水・都市ガス●完了予定日／平成29年12月●取引態様／媒介

頭金0円 | ボーナス0円 | 月々支払9万円台より
【2号棟】ローン返済例
◇借入金額：3,799万円　◇月々返済：99,036円

カーナビ：東大和市新堀3-14-5付近

4 新築分譲住宅 西東京市西原町第9

月々9万円台より

販売価格 3,490(税込)万円より

田無駅より徒歩圏の閑静な立地

【物件概要】●所在地／西東京市西原町5丁目●交通／西武新宿線「田無」駅徒歩17分●販売戸数／5戸●販売価格(税込)／3,490万円～4,190万円●敷地面積／92.59㎡～109.11㎡(協定道路面積／【4号棟】5.99㎡【5号棟】2.27㎡)●延床面積／73.70㎡～78.97㎡●用途地域／第1種低層住居専用地域・第1種中高層住居専用地域●設備／東京電力・公営水道・公共下水・都市ガス●建築年月／平成29年10月●備考／私道持分96㎡×1/9有●取引態様／媒介

頭金0円 | ボーナス0円 | 月々支払9万円台より
【4号棟】ローン返済例
◇借入金額：3,490万円　◇月々返済：90,981円

カーナビ：西東京市西原町5-6-48付近

4号棟 3LDK
土地面積 109.11㎡
建物面積 78.97㎡
販売価格 3,490(税込)万円

5 新築分譲住宅 小平市学園西町第3

月々11万円台より

販売価格 4,490(税込)万円

閑静な区画整理地内

【物件概要】●所在地／小平市学園西町2丁目●交通／西武多摩湖線「一橋学園」駅徒歩8分●販売戸数／1戸●販売価格(税込)／4,490万円●敷地面積／101.25㎡●延床面積／80.18㎡●用途地域／第1種低層住居専用地域●設備／東京電力・公営水道・公共下水・都市ガス●建築年月／平成29年10月●取引態様／媒介

頭金0円 | ボーナス0円 | 月々支払11万円台より
【1号棟】ローン返済例
◇借入金額：4,490万円　◇月々返済：117,050円

カーナビ：小平市学園西町2-8-5付近

6 新築分譲住宅 小平市花小金井第13

月々10万円台より

販売価格 3,880(税込)万円より

大型開発造成地内の建売分譲

【物件概要】●所在地／小平市花小金井3丁目の一部・東久留米市南町3丁目の一部●交通／西武新宿線「花小金井」駅徒歩25分・バス7分「グローブライド本社入口」停徒歩1分●販売戸数／7戸●販売価格(税込)／3,880万円～4,580万円●敷地面積／100.03㎡～104.89㎡●延床面積／81.81㎡～99.62㎡●用途地域／第1種低層住居専用地域・準工業地域●建築確認番号／第17UDIIW建06396号他●設備／東京電力・公営水道・公共下水・都市ガス●完了予定日／平成29年11月●取引態様／媒介

頭金0円 | ボーナス0円 | 月々支払10万円台より
【20号棟】ローン返済例
◇借入金額：3,880万円　◇月々返済：101,148円

カーナビ：小平市花小金井3-42-6付近

7 土地分譲 府中市府中第1

販売価格 8,880万円

建築条件なし

【物件概要】●所在地／府中市府中町1丁目●交通／京王線「府中」駅徒歩9分、JR武蔵野線「北府中」駅徒歩13分●販売区画数／1区画●土地販売価格／8,800万円●土地面積／142.16㎡●地目／宅地●用途地域／第1種中高層住居専用地域●建ぺい率／60%●容積率／160%●接道／北東側4.0m公道●設備／東京電力・公営水道・公共下水・都市ガス●引渡日／即可●取引態様／媒介

カーナビ：府中市府中町1-41-21付近

京王線「府中」駅徒歩9分　JR武蔵野線「北府中」駅徒歩13分

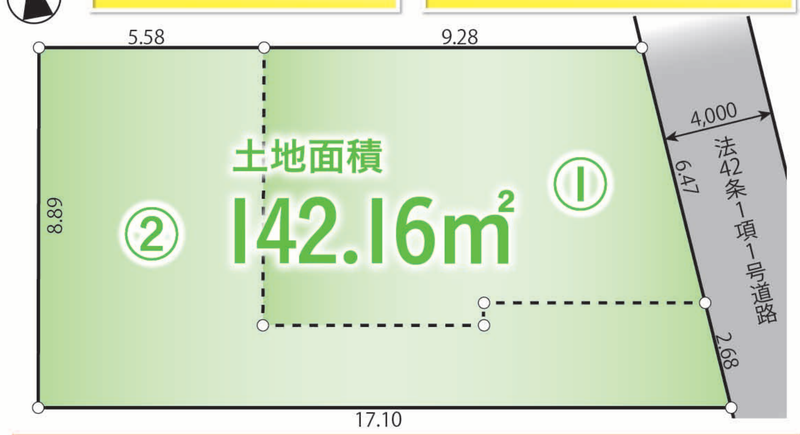

2区画への分割もご相談ください。

※その他詳細はスタッフにお尋ねください。※TVアンテナ・納戸・居室照明・カーテンレール・フェンス別途。※敷地内に電柱及び支線が入る場合があります。※引渡時期については延期になる可能性もあります。　※ご契約の際は別途仲介手数料がかかります。※掲載されている情報は平成29年11月28日現在のものです。売却済の場合はご容赦ください。※広告有効期限／平成29年12月末日【紹介ローンのご案内】◇金利：0.525%(変動金利にて金利優遇)◇返済期間：35年間◇金融機関：都市銀行※本件お借入には、銀行審査が必要となります。※記載の返済例は平成29年11月28日現在の金利・融資条件で作成しております。※融資条件・金利は金融情勢により変更される場合があります。※ご購入の際、別途諸経費が必要となります。詳細は係員にお尋ねください。

〈媒介〉adea
東京都知事免許(2)第92324号 (公社)全日本不動産協会会員 (公社)首都圏不動産公正取引協議会加盟
株式会社アデア住宅販売
〒207-0016 東京都東大和市仲原3丁目19-5レグルス1階
TEL：042-569-8885　FAX：042-569-8886　URL：www.ajh.co.jp

お問い合わせ 042-569-8885

ホームページにて物件情報公開!!　adea クラブ会員募集中!!

アデア住宅販売　検索